

# CÂMARA MUNICIPAL DE MANDAGUARI

## ESTADO DO PARANÁ

### MANUAL BÁSICO DE ACESSO AO PORTAL DA TRANSPARÊNCIA

#### 1. Organograma Administrativo da Câmara

a) Acessar o portal da Transparência e clicar na aba “PUBLICAÇÕES”;

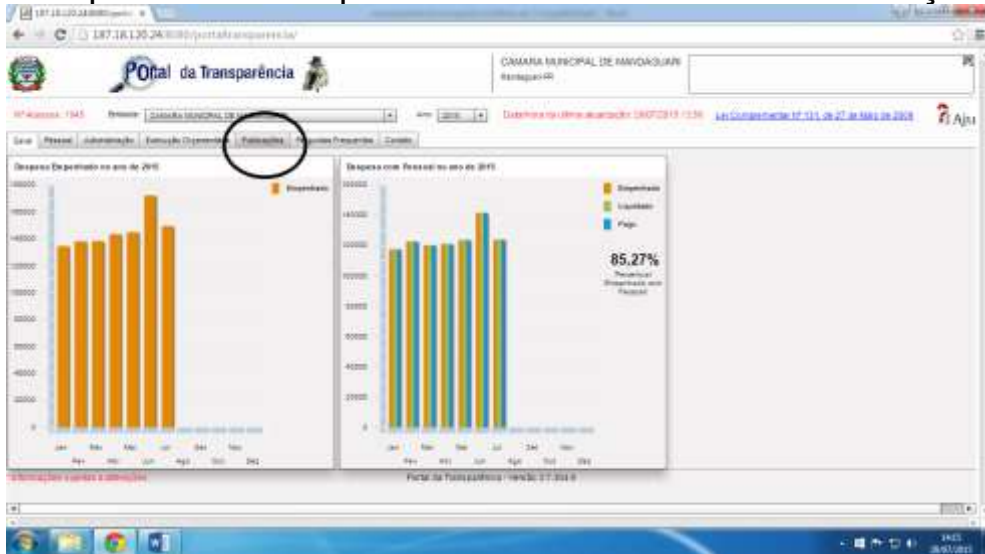

b) Descer a barra de rolagem até visualizar a pasta “ORGANOGRAMA”. Ao clicar nesta pasta aparecerá no lado direito aparecerá o link “ORGANOGRAMA 2015”.

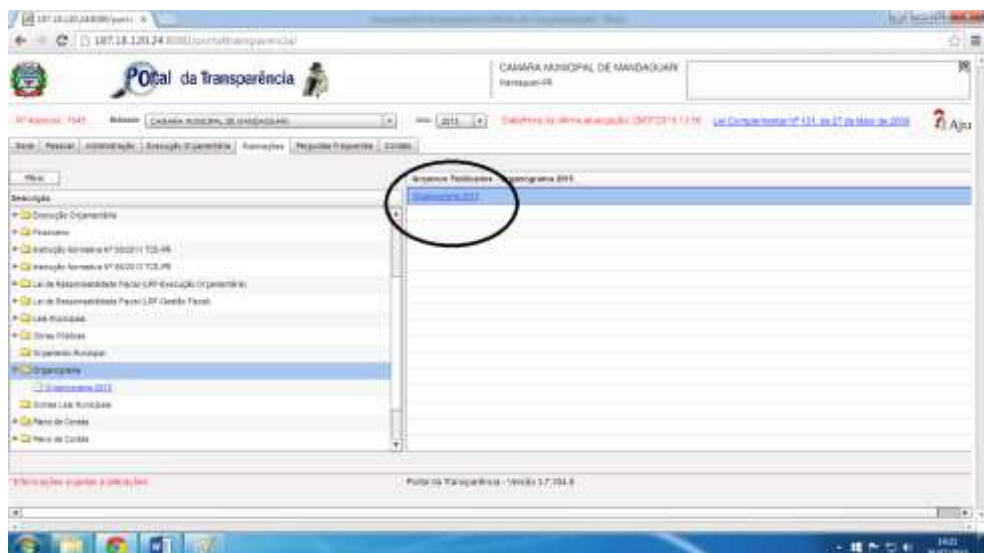

c) Clicar sobre este link para abrir o arquivo em PDF

# CÂMARA MUNICIPAL DE MANDAGUARI

## ESTADO DO PARANÁ

d) Ao selecionar o mês desejado as leis e atos normativos publicados no período aparecerão no lado direito da página. Clicando sobre elas o arquivo em PDF será baixado automaticamente.

3. Informações sobre o quadro de servidores e remuneração

a) Acessar o Portal da Transparência e clicar sobre a aba "PESSOAL". Clicar sobre o nome do servidor ou vereador.

Nome	Matrícula	Situação	Data de Entrada	Cargo	Classe	Nível	Lotação
ADILSON ALVES MACIEL	732	471/0		MEMBRO (A)	AGENTE POLITICO	Preleito e Vice	LEGISLATIVO
ANDREI LUIZ DE CARVALHO	116	471/0		ASSESSOR DE IMPRENSA	COMISSARIO	COMISSARIO	COMISSARIO
ANTONIO DE CARVALHO SANTOS	151	471/0		MEMBRO (A)	AGENTE POLITICO	Preleito e Vice	LEGISLATIVO
ARILTON PEREIRA SILVA JUNIOR	37	471/0		AGENTE ADMINISTRATIVO	SERVIDOR PUBLICO EPET/0	Emprego Escalado	EPET/05
BRUNO DA SILVA MARQUES OLIVEIRA	84	OMITIDO	22/05/2014	ZELADOR	SERVIDOR PUBLICO EPET/0	Emprego Escalado	EPET/06
BRUNO LUIZ DA SILVA MARIANO	95	471/0		AGENTE DE SERVIÇOS INTERIORES	SERVIDOR PUBLICO EPET/0	Emprego Escalado	EPET/05
BRUNO VITORINO DA SILVA JUNIOR	85	471/0		TECNICO DE CONTABILIDADE	SERVIDOR PUBLICO EPET/0	Emprego Escalado	EPET/05
CRISTIANO DE CARVALHO	82	471/0		DIRETOR GERAL LEGISLATIVO	COMISSARIO	COMISSARIO	COMISSARIO
FRANCOIS PEREIRA JUNIOR TEIXEIRA	111	OMITIDO	28/12/2014	ASSESSOR JURIDICO	COMISSARIO	COMISSARIO	COMISSARIO
FRANCOIS PEREIRA JUNIOR	34	471/0		OFICIAL ADMINISTRATIVO	SERVIDOR PUBLICO EPET/0	Emprego Escalado	EPET/06
FRANCOIS PEREIRA JUNIOR	101	471/0		MEMBRO (A)	AGENTE POLITICO	Preleito e Vice	LEGISLATIVO
FRANCOIS PEREIRA JUNIOR	102	471/0		MEMBRO (A)	AGENTE POLITICO	Preleito e Vice	LEGISLATIVO
LAURA RODRIGUES DAMASCENO	114	471/0		ADVOGADA	SERVIDOR PUBLICO EPET/0	Emprego Escalado	EPET/05
RENATA BRITO SOUZA	31	471/0		TECNICO ADMINISTRATIVO	SERVIDOR PUBLICO EPET/0	Emprego Escalado	EPET/05

b) Será aberta uma janela com as informações referentes ao servidor.

# CÂMARA MUNICIPAL DE MANDAGUARI

## ESTADO DO PARANÁ

**Dados do Servidor**

Servidor: MARIAISETE GOZZI  
Município: 90  
Situação: ATIVO  
Lotação: EFETIVO  
Classe: SERVIDOR PUBLICO EFETIVO  
Natureza: Cívico (Estadual)  
Nomeação:  
Cedido de:  
Cedido Para:  
Admissão: 31/01/2011  
Serviço:  
Local Trabalho:  
Horário Trabalho: 08:30 AS 11:30 - 13:30 AS 17:00

**Dados do Cargo**

Cargo: TECNICO ADMINISTRATIVO  
Horas Semanais: 48

**Dados Financeiro**

Mês Competência	Tipo Folha	Salário Cargo	Previdência	Descontos	Líquido
Jan/2015	CALCULO MEN	2.458,82	3.768,03	700,93	2.655,18
Fev/2015	CALCULO MEN	2.458,82	1.006,06	393,52	1.023,34
Mar/2015	CALCULO MEN	2.458,82	4.488,71	469,27	4.517,44
Abr/2015	CALCULO MEN	2.728,88	1.489,91	491,10	1.028,57
Mai/2015	CALCULO MEN	2.728,88	3.701,58	846,52	3.155,81
Jun/2015	CALCULO MEN	2.728,88	3.701,58	846,52	3.155,81

c) Na aba “PESSOAL” também é possível visualizar as informações sobre servidores cedidos de/para outros órgãos, despesas com diárias e adiantamentos salariais.

#### 4. Informações sobre despesas e pagamentos efetuados

a) Acessar o Portal da Transparência e clicar na aba “EXECUÇÃO ORÇAMENTÁRIA”, em seguida clicar na aba “EMPENHOS”. É possível fazer a pesquisa pelo número do empenho, a partir do nome do fornecedor/destinatário do pagamento ou a partir de um determinado período.

**Portal da Transparência** CAMARA MUNICIPAL DE MANDAGUARI Mandaguari-PR

67 Acessos: 1627 Cidade: CAMARA MUNICIPAL DE MANDAGUARI Ano: 2015 Data Hora de Última Atualização: 28/07/2015 14:30 Lei Complementar 107 111 de 27 de Maio de 2009

Gerar: Processos | Administração | Execução Orçamentária | Solicitações | Registros Processos | Zonas

Fornecedores | Fornecedoras | Empenhos | Licitações | Despesas | Despesas

Empenho:  Fornecedor:  Data Inicial:  #  Data Final:  #

**Lista de Empenhos**

Empenho	Valor	Data	Destinatário	Empenhado	Empenhado	Valor	Empenhado	Valor	Empenhado
2782015	0,0	27/07/2015	F. RANG DE OLIVEIRA	Despesa		2.956,90	0,00	2.956,90	0,00
2782015	0,0	27/07/2015	BRAMA & DODDY L.T.C.	Despesa		71,76	0,00	71,76	0,00
2742015	0,0	22/01/2015	MANDAGUARI COMUM	Despesa		99,22	0,00	99,22	0,00
2732015	0,0	22/07/2015	EDITORIA CENTRAL LT.	Despesa		1.672,30	0,00	1.672,30	0,00
2722015	0,0	22/07/2015	EDITORIA CENTRAL LT.	Despesa		972,00	0,00	972,00	0,00
2712015	0,0	22/07/2015	INSTITUTO NACIONAL	Despesa		2.816,31	0,00	2.816,31	0,00
2702015	0,0	22/07/2015	INSTITUTO NACIONAL	Despesa		11.272,90	0,00	11.272,90	0,00
2692015	0,0	22/07/2015	INSTITUTO NACIONAL	Despesa		1.847,63	0,00	1.847,63	0,00
2682015	0,0	22/07/2015	INSTITUTO NACIONAL	Despesa		3.661,61	0,00	3.661,61	0,00

Total Empenhado: 102.229,90 Total Anulado: 0,00 Total Liquidado: 102.229,90 Total Pago: 102.229,90

# CÂMARA MUNICIPAL DE MANDAGUARI

## ESTADO DO PARANÁ

b) Ao identificar a despesa/pagamento desejado, clicar sobre o valor que está localizado na coluna “LIQUIDADADO”

Ano	Competência	Data	Descrição	Tipo	Valor Autorizado	Valor Anulado	Valor Liquidado	Valor Pago
2016	07	17/07/2016	SERVICIOS DE MANUTENÇÃO DE EQUIPAMENTOS	Despesa	2.800,00	0,00	2.800,00	2.800,00
2016	08	17/07/2016	MANDAGUARI COMBUL	Despesa	191,10	0,00	191,10	191,10
2016	08	18/07/2016	MANDAGUARI COMBUL	Despesa	158,11	0,00	158,11	158,11
2016	08	18/07/2016	MANDAGUARI COMBUL	Despesa	7,73	0,00	7,73	7,73
2016	08	18/07/2016	COMPL. DISTRIBUIÇÃO	Despesa	721,86	0,00	721,86	721,86
2016	08	18/07/2016	SERVICIOS DE MANUTENÇÃO DE EQUIPAMENTOS	Despesa	7.200,00	0,00	7.200,00	7.200,00
2016	08	18/07/2016	BOTONIA CENTRAL LT.	Despesa	798,00	0,00	798,00	798,00
2016	08	14/07/2016	ALVO POSTO JARDIM	Despesa	50,00	0,00	50,00	50,00
2016	08	14/07/2016	REPARTICIONA. PESSOAL	Despesa	10,00	0,00	10,00	10,00
Total Empenhado:					152.218,86	0,00	152.218,86	152.218,86
Total Anulado:					0,00	0,00	0,00	0,00
Total Liquidado:					152.218,86	0,00	152.218,86	152.218,86
Total Pago:					152.218,86	0,00	152.218,86	152.218,86

c) Uma nova janela irá se abrir no centro da tela. Clicar sobre o ícone localizado na coluna “DOCUMENTOS”.

Liquidação	Data	Valor	Valor Empenhado	Valor Pago	Documentos
1/2016	17/07/2016	2.800,00	0,00	2.800,00	[Ícone]

d) Uma segunda janela será aberta no centro da tela. Clicar sobre o ícone que aparece na coluna “ANEXOS”.

# CÂMARA MUNICIPAL DE MANDAGUARI

## ESTADO DO PARANÁ

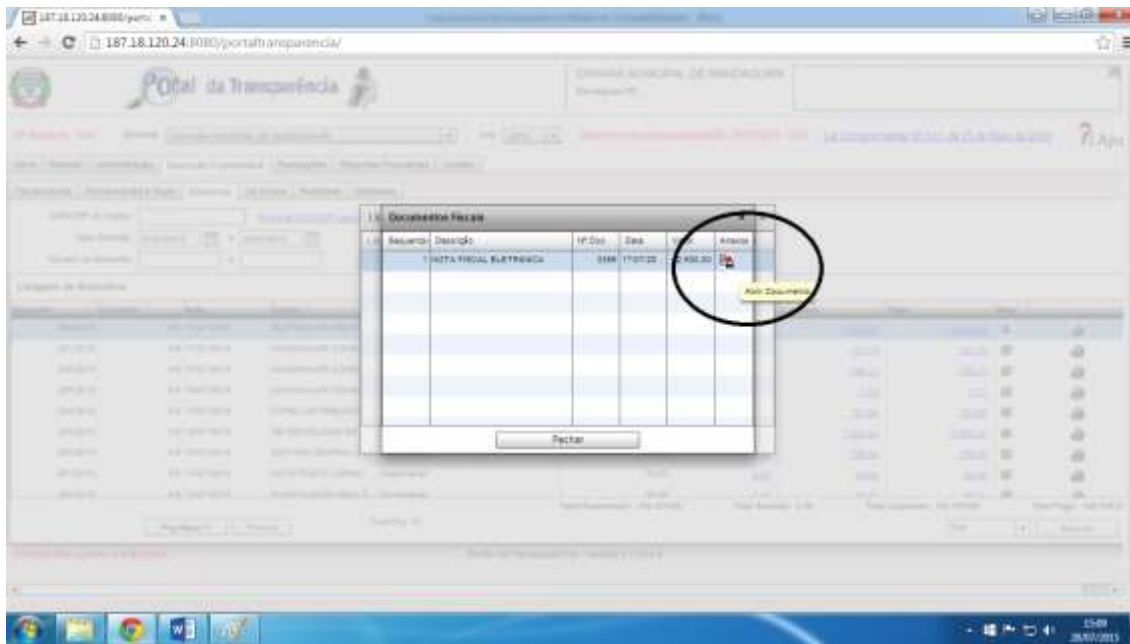

e) Uma terceira janela será aberta no centro da tela. Clicar sobre o ícone que aparece na coluna direita. O arquivo com todos os documentos referentes ao pagamento será baixado automaticamente.

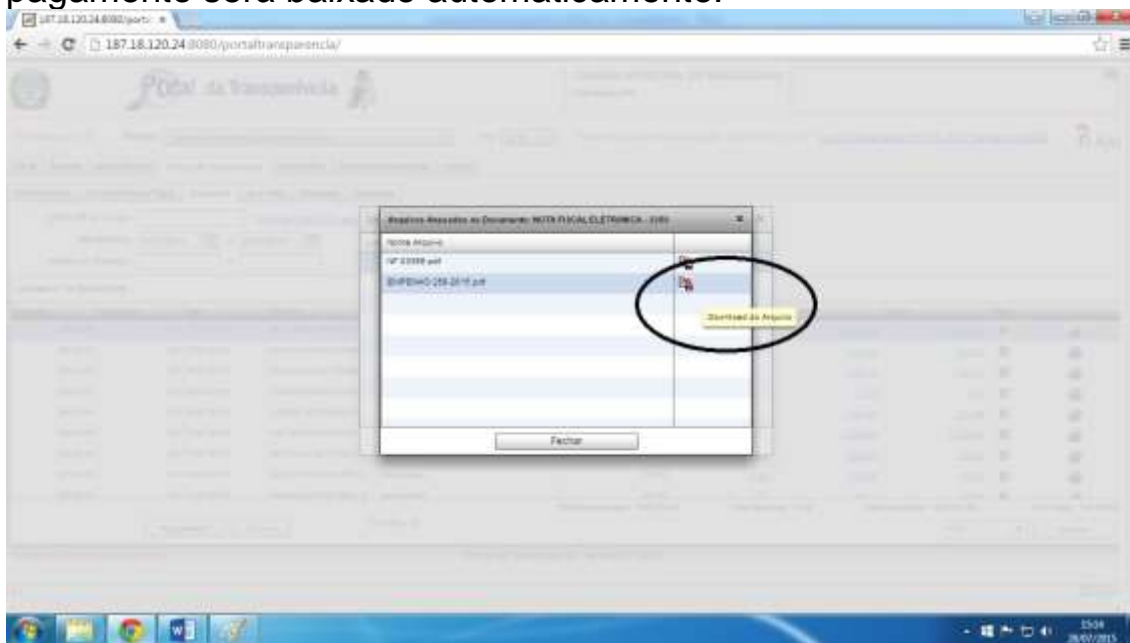

## 5. Licitações e contratos

a) Clicar na aba “ADMISTRAÇÃO” e em seguida na aba “LICITAÇÕES”.

# CÂMARA MUNICIPAL DE MANDAGUARI

## ESTADO DO PARANÁ

Portal da Transparência

CÂMARA MUNICIPAL DE MANDAGUARI

Nº Acesso: 2277

Administração

Modalidade	Número	Natureza	Processo ADM	Abertura	Editar	Situação	Objeto
Despesa	2	Normal	30010	18/08/2015		Homologado	Contratação de empresa especializada em digitalização de documentos e em geração em pdf
Despesa	2	Normal	22010	13/04/2015		Homologado	Objeto e execução de serviços de elaboração, organização, planejamento e execução de processo de Concurso Público para a Prefeitura
Despesa	1	Normal	10010	18/03/2015		Homologado	CONTRATAÇÃO DE EMPRESA ESPECIALIZADA EM SERVIÇO DE LIMPEZA E COLETA DE LIXO

PDF

Imprimir

b) Selecione o processo desejado e clique sobre o ícone na coluna “EDITAL”.

Portal da Transparência

CÂMARA MUNICIPAL DE MANDAGUARI

Nº Acesso: 2277

Administração

Modalidade	Número	Natureza	Processo ADM	Abertura	Editar	Situação	Objeto
Despesa	2	Normal	30010	18/08/2015		Homologado	Contratação de empresa especializada em digitalização de documentos e em geração em pdf
Despesa	2	Normal	22010	13/04/2015		Homologado	Objeto e execução de serviços de elaboração, organização, planejamento e execução de processo de Concurso Público para a Prefeitura
Despesa	1	Normal	10010	18/03/2015		Homologado	CONTRATAÇÃO DE EMPRESA ESPECIALIZADA EM SERVIÇO DE LIMPEZA E COLETA DE LIXO

PDF

Imprimir

c) Uma janela se abrirá na tela. Clique no ícone que aparece na coluna do lado abaixo o arquivo no qual, para facilitar a visualização, estão reunidos todos os documentos relacionados ao processo.

# CÂMARA MUNICIPAL DE MANDAGUARI

## ESTADO DO PARANÁ

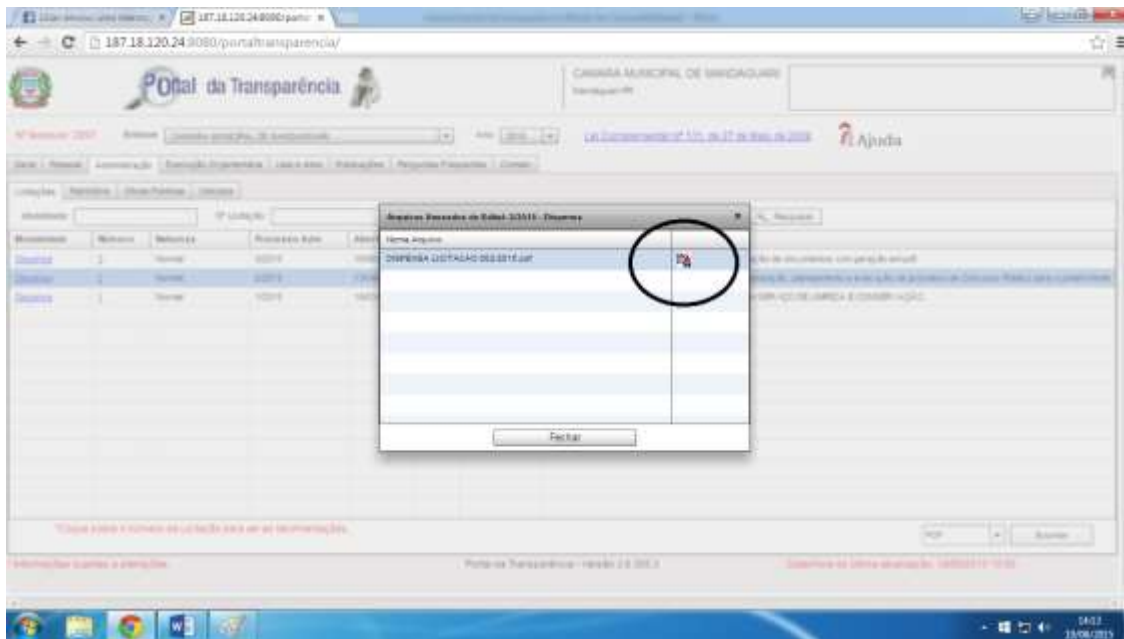

### 6. Controle de estoque

a) Clique na aba “PUBLICAÇÕES”.

b) Em seguida clique na pasta “DIÁRIO OFICIAL”, que está localizada na coluna do lado esquerdo.

# CÂMARA MUNICIPAL DE MANDAGUARI

## ESTADO DO PARANÁ

## 7. Patrimônio

a) Clique na aba “ADMINISTRAÇÃO” (1) e em seguida na aba “PATRIMÔNIO” (2) e será possível visualizar toda a relação de bens pertencentes à Câmara Municipal. Caso deseje baixar essas informações clique no botão “EXPORTAR” (3), localizado no canto inferior direito da página.

Número	Tipo	Descrição	Tipo Incorporação	Valor Atual
07	Móvel	ARQUIVO DE LDO COM 4 COLÉTIOS CAIXA	Aplicado	210,00
08	Móvel	ARQUIVO DE LDO COM 4 COLÉTIOS CAIXA	Aplicado	210,00
10	Móvel	FORNECEDORA MATERIA GORTAL MOOD O G-1400	Aplicado	3.857,00
20	Móvel	COPIADORA TONER CAIXA LITRO 800000	Aplicado	78,00
21	Móvel	COPIADORA TONER CAIXA LITRO 800000	Aplicado	78,00
22	Móvel	IMPRESSORA DE PUNÇÃO 300x300	Aplicado	300,00
23	Móvel	IMPRESSORA DE PUNÇÃO 300x300	Aplicado	300,00
24	Móvel	IMPRESSORA DE PUNÇÃO 300x300	Aplicado	300,00
25	Móvel	IMPRESSORA DE PUNÇÃO 300x300	Aplicado	300,00
26	Móvel	IMPRESSORA DE PUNÇÃO 300x300	Aplicado	300,00
27	Móvel	IMPRESSORA DE PUNÇÃO 300x300	Aplicado	300,00
28	Móvel	IMPRESSORA DE PUNÇÃO 300x300	Aplicado	300,00

## 8. Informações diversas

Na aba “PUBLICAÇÕES”, a coluna localizada no lado direito agrega uma série de pastas, nas quais é possível visualizar diversas informações relacionadas à

# **CÂMARA MUNICIPAL DE MANDAGUARI**

## **ESTADO DO PARANÁ**

legislação municipal, concursos públicos e execução orçamentária do Legislativo, publicação de decretos, portarias e demais atos publicados no diário oficial, relatórios fiscais e de gestão orçamentária, etc.